



T de Talento

Programa de Becas Princesa de Girona

Con este Programa de becas, se facilita una formación de alto nivel a jóvenes que destacan por sus competencias y su potencial, con el objetivo de contribuir a la creación de una generación de líderes y de ofrecer oportunidades igualitarias al talento.

PROGRAMA DE BECAS IE - FUNDACIÓN PRINCESA DE GIRONA

El Programa de Becas IE - Fundación Princesa de Girona ha sido creado en 2024 para **empoderar a los mejores talentos universitarios residentes en España y Latinoamérica**, priorizando a estudiantes con bajos ingresos, para facilitarles continuar su formación profesional con **estudios de Máster en IE University**.

El programa ofrece 5 becas al año con **cobertura de hasta el 70%** sobre la matrícula para formarse en los distintos Másteres de IE University, en áreas como gestión empresarial, negocios, desarrollo sostenible, relaciones internacionales, gestión de datos, finanzas o legislación internacional.

Su principal misión es ser una ayuda en todos los aspectos críticos del desarrollo de la juventud y un respaldo para superar las barreras que los jóvenes encuentran en su incorporación a la sociedad y en beneficio de ésta.

¿QUIÉN PUEDE OPTAR A ESTA BECA?

Este programa de becas busca apoyar a jóvenes talentos (de entre 22 y 35 años, dependiendo del Máster) con un brillante expediente académico que residan en España o Latinoamérica, que hayan finalizado sus estudios universitarios de Grado y quieran continuar su formación profesional con programas de Máster. Se dará especial prioridad a los candidatos con pocos recursos económicos.

Los candidatos deben acreditar:

- Excelencia académica.
- Fuerte potencial de liderazgo.
- Espíritu emprendedor.
- Se dará prioridad a aquellos casos que demuestren necesidad económica.

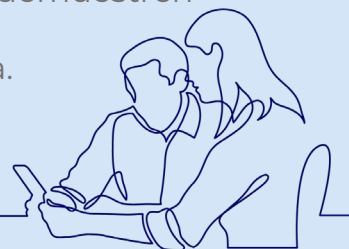

COBERTURA DE LA BECA

Las becas cubrirán hasta el 70% del coste de la matrícula, dependiendo de las necesidades económicas de los candidatos.

INFORMACIÓN SOBRE LA BECA

El programa ofrece 5 becas al año, cada una asignada a un programa específico como se detalla a continuación:

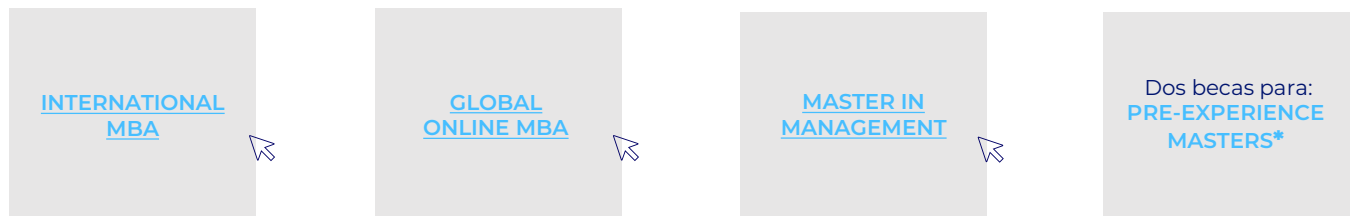

*Puedes encontrar el listado de los Pre-Experience Masters en la tercera página de este folleto (se excluye el MiM).

REQUISITOS PARA SOLICITAR LA BECA



Residir en España o en cualquier país de Latinoamérica



Tener un expediente académico destacado.



Cumplir con el proceso de admisión de IE University y **haber sido admitido/a**.



Se valorará positivamente que formen parte de la comunidad de exalumnos de alguno de los programas de Fundación Princesa de Girona o al grupo de premiados o finalistas de las categorías de premios de la entidad.



También se valorará, adicionalmente, el compromiso social, la capacidad de liderazgo



Se dará prioridad a candidatos que demuestren tener necesidad económica.

PROCESO Y PASOS A SEGUIR

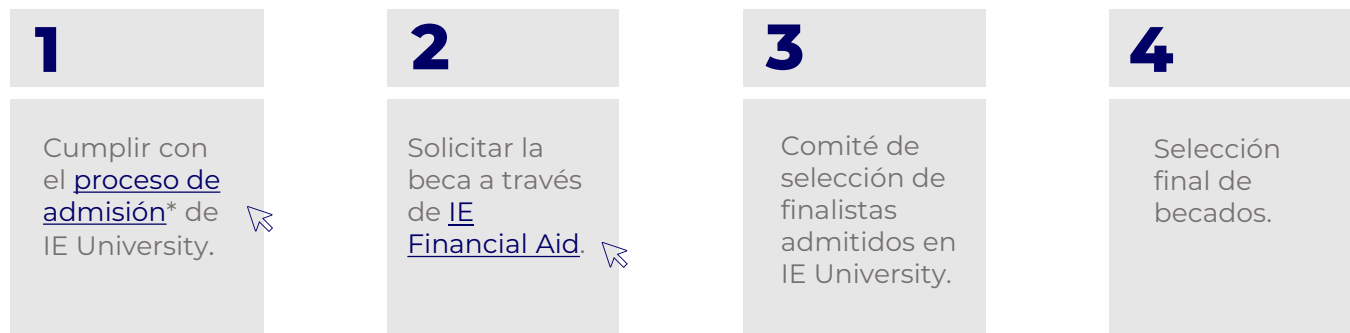

FECHAS LÍMITE: 1 de mayo: Masters que comienzan en otoño del mismo año.
1 de octubre: Masters que comienzan en primavera del año siguiente.

*Atención: el proceso de admisión puede tomar unas 4 semanas hasta obtener la resolución final, por lo que se recomienda iniciar todos los trámites necesarios con una **anticipación mínima** de 6 semanas a la fecha límite indicada. Los pasos 1 y 2 del proceso deben ser iniciados por los solicitantes de la beca. En el proceso se pedirá la declaración de la renta. Los pasos 3 y 4 corresponden a gestiones internas de la administración del Programa Fundación Princesa de Girona Becas IE.

IE FOUNDATION FELLOWS' COMMUNITY

El programa IE Foundation Fellows consiste en un **Programa de Honor** formado por un grupo selecto de actuales y antiguos alumnos con extraordinarios perfiles académicos y extracurriculares que han recibido una beca para estudiar en IE University a través de un riguroso proceso de selección.

Todos los alumnos con beca IE - Fundación Princesa de Girona pasarán a formar parte de este programa exclusivo.

Para conocer más información visita [este enlace](#).

PRE-EXPERIENCE MASTERS

IE LAW SCHOOL

[Master of Laws \(LL.M.\)](#)
[Master in International Legal Studies \(LL.M.\)](#)
[Master en Asesoría Fiscal de Empresas \(LL.M.\)](#)
[Doble Master en Abogacía y Procura + Asesoría Jurídica de Empresas \(LL.M.\)](#)
[Doble Master en Abogacía y Procura + Asesoría Jurídica de Empresas Bilingüe \(LL.M.\)](#)
[Doble Master en Abogacía y Procura + Asesoría Fiscal de Empresas \(LL.M.\)](#)
[Doble Master en Abogacía y Procura + Asesoría Derecho Digital y de la Tecnología \(L.L.M.\)](#)

IE SCHOOL OF ARCHITECTURE & DESIGN

[Master in Business for Architecture & Design](#)
[Master in Real Estate Development](#)
[Master in Architecture](#)

IE SCHOOL OF POLITICS, ECONOMICS & GLOBAL AFFAIRS

[Master in International Relations](#)
[Master in International Development](#)
[Master in Applied Economics](#)

IE SCHOOL OF SCIENCE AND TECHNOLOGY

[Master in Business Analytics & Data Science](#)

La información proporcionada en este folleto está sujeta a las bases y condiciones de IE Financial Aid y destinada únicamente para fines informativos y de referencia. Se recomienda verificar su validez y vigencia en la web de IE Financial Aid.

**Princesa
de Girona**

**BE
CAS**

ie
UNIVERSITY

CONTACTO:
FINANCIAL AID
financialaid@ie.edu
+34 91 568 9600
María de Molina, 11,
28006 Madrid